ВОЛС и витуха

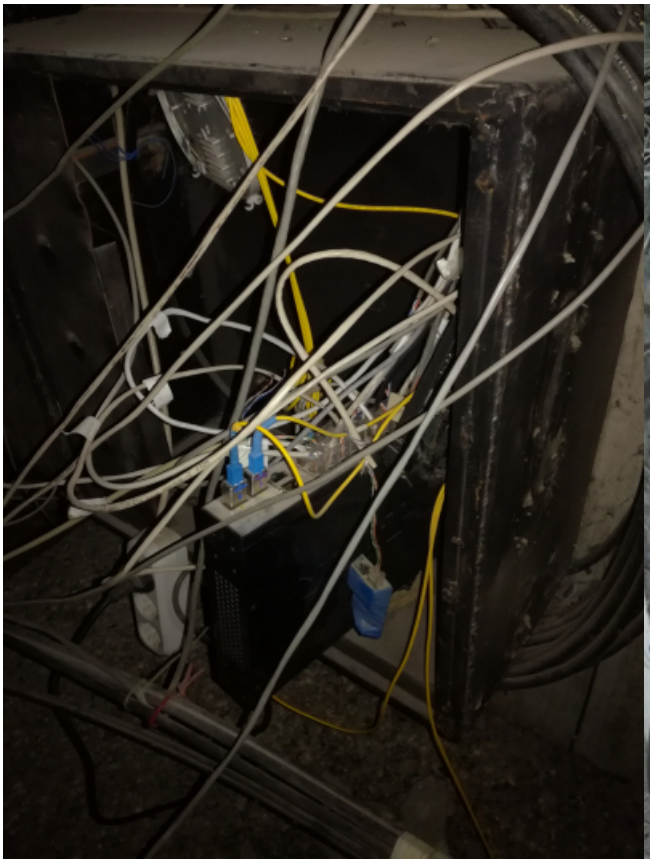

[ВОЛС и витуха]

А вот и необычные находки, с которыми мне недавно довелось столкнуться на техэтаже: