Сетевой беспорядок

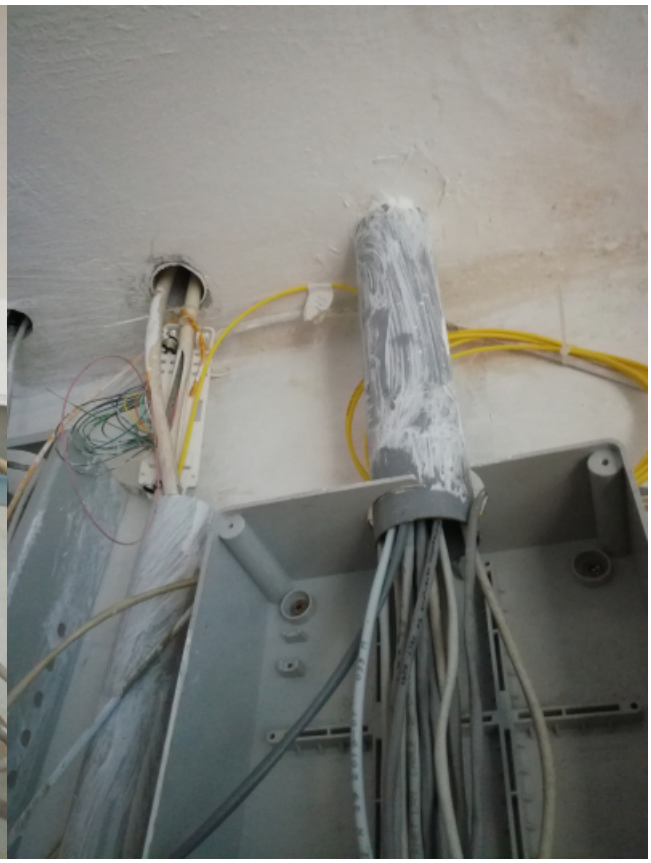

[Сетевой беспорядок]
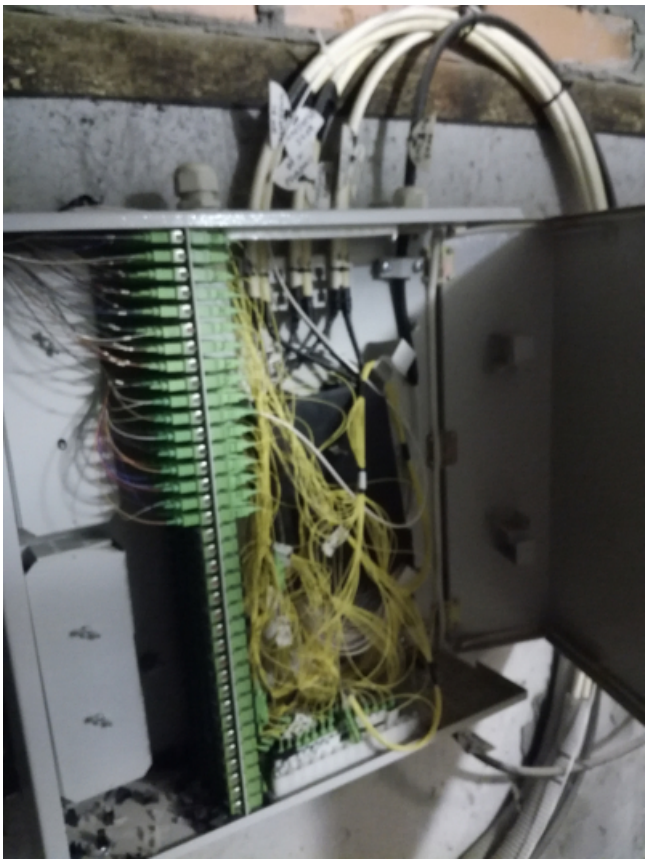
А вот и новые технологии медленными темпами заходят в дома - оптоволоконные линии связи: