Пора распутывать: медный провайдер

Все мы как то быстро привыкли к тому, что Ростелеком является оптическим оператором связи. Мол только оптика - и никак иначе, а все остальные со своим изернетом отстают на пару шагов минимум. И выглядят их GPONовские коммуникационные ящики примерно так:

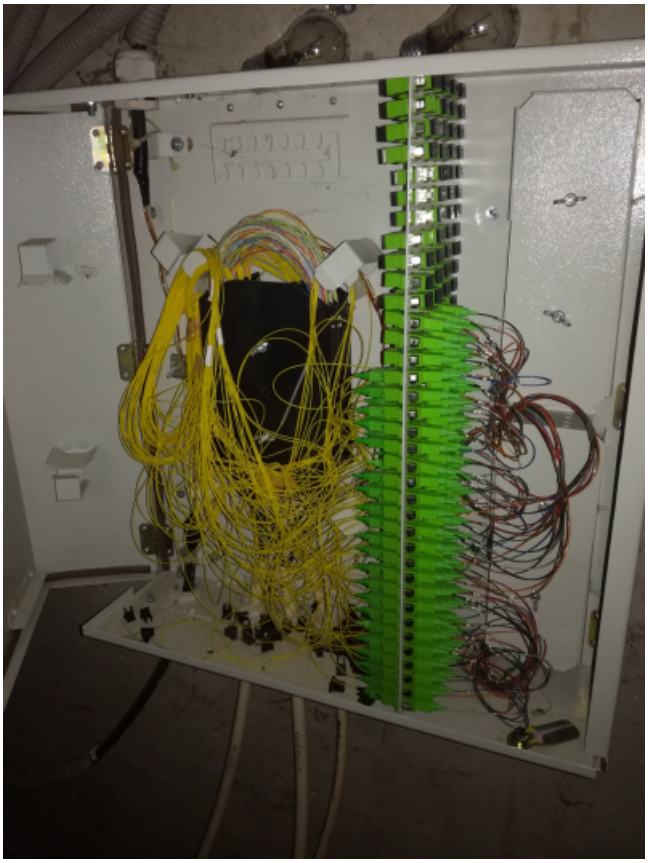

Но как выяснилось, не все застройщики закладывают на стадии строительства гибкое волокно в квартиры (но практически все закладывают витуху и кокс), а после сдачи управляющие компании не разрешают прокладывать кабельные трассы на лестничных площадках, а иногда запрещают даже бурение технологических отверстий в подъезде.

И к моему удивлению, Ростелеком вернулся к "древним технологиям", и начал монтировать в новых, можно сказать даже новейших и современнейших, домах ***медные*** ящики:

[Пора распутывать: медный провайдер]

Ну, молодцы, наверное. Ну мне так кажется. Возможно иногда не грех и шаг назад сделать, для общего блага.

И еще немного фото из этого же дома. А именно домовой распределительной сети. По моему, так образец для подражания. Возможно даже на антиужастик тянет.

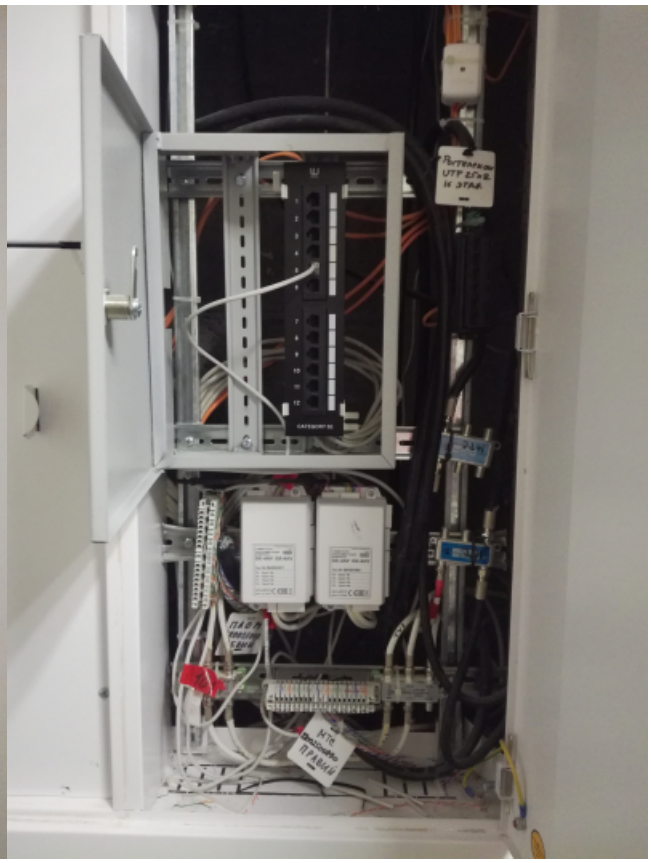

[Пора распутывать: медный провайдер]

P.S.: А ящики у них всё равно открытые.