Городские абстракции

Хочу представить уважаемым читателям новые веяния в искусстве: городские абстракции.

Добраться до созерцания подобных произведений могут лишь избранные ценители, ибо путь к ним извилист и труден. Зачастую там, где они расположены, давно не ступала нога человека:

Иногда продираться приходится буквально через порталы, сокрытые от глаз простых смертных:

Встретил я и такой знак. Предупреждение. О том, что не надо туда ходить (вернее ползать):

Но для истинных эстетов нет препятствий и преград:

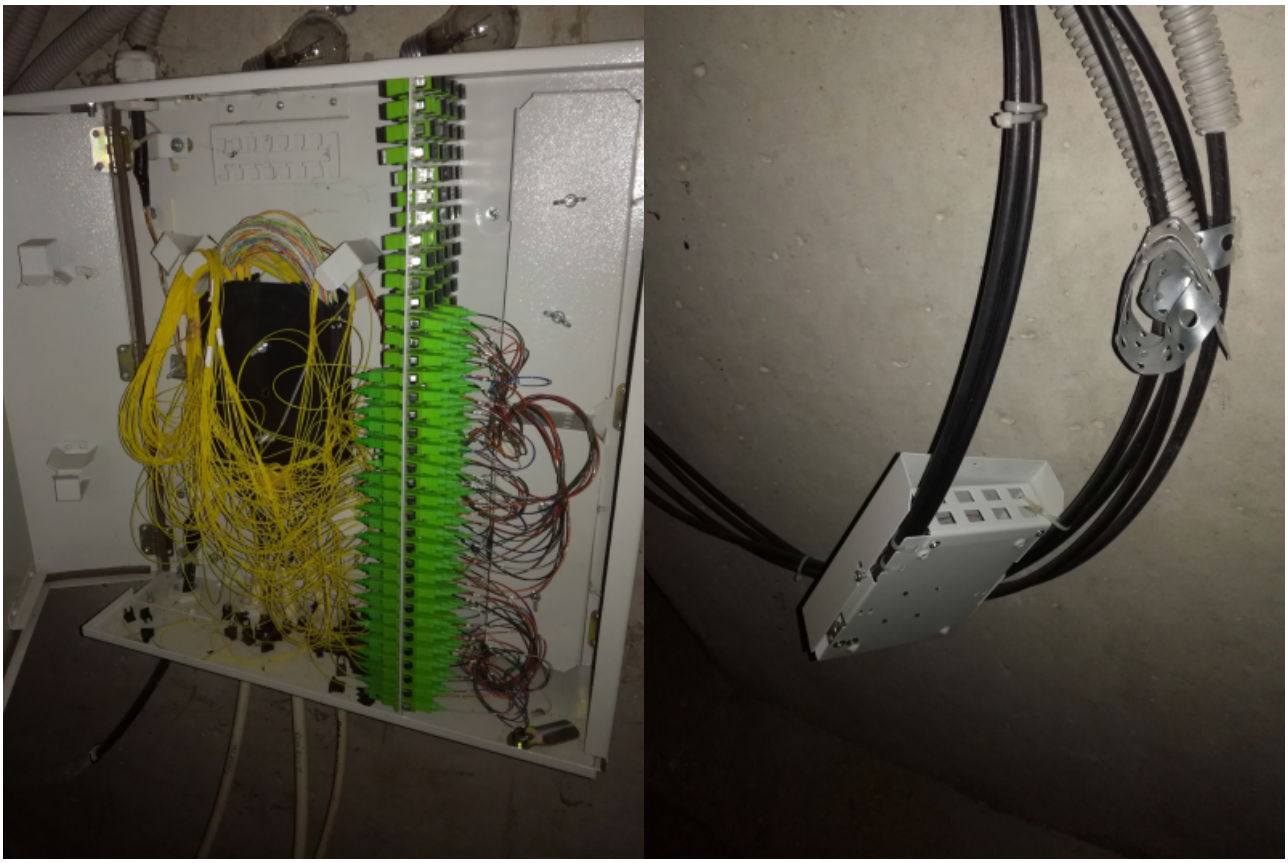

И да, оно того стоит, ибо мало кто может такое вживую увидеть, потрогать, ощутить, осознать:

Инсталляции современных художников - урбанистов:

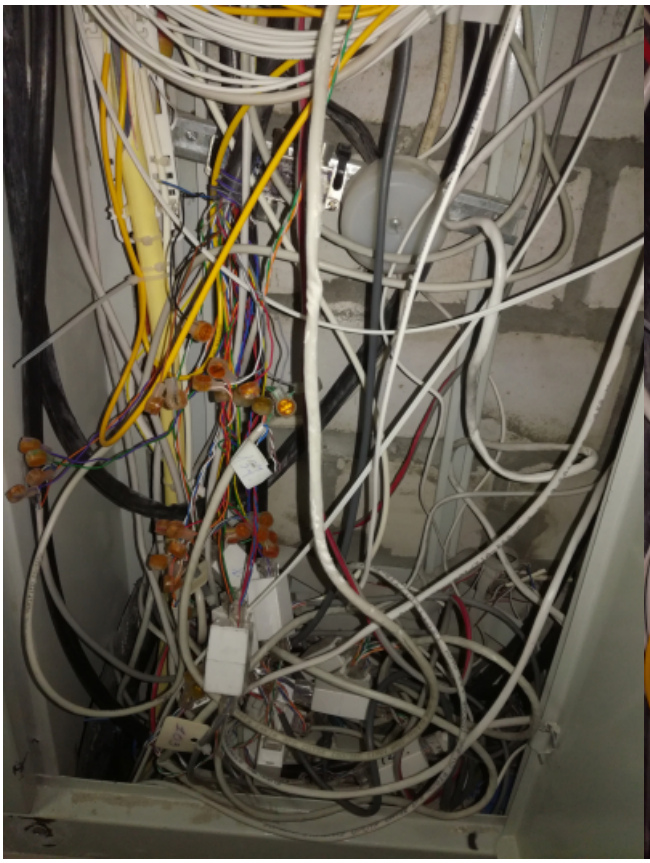

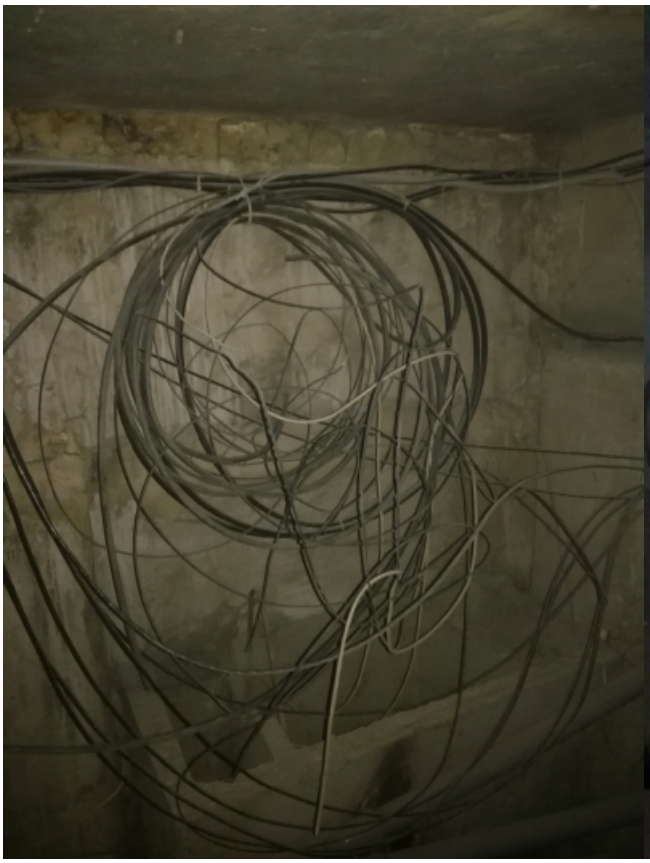

[Городские абстракции]

[Городские абстракции][Городские абстракции]

Как у любой уважающей себя галереи здесь есть и мостики для животных (бродячих котов), и места отдыха для уставших зрителей:

[Городские абстракции][Городские абстракции]

Занавес. Конец первого действия.