Обыкновенный чердачный ужастик

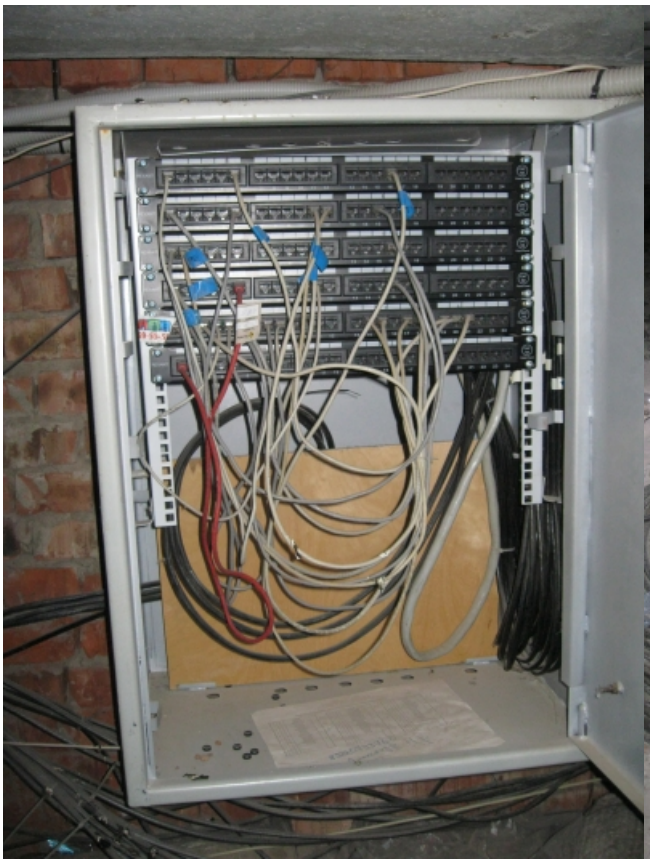

220 V

[Обыкновенный чердачный ужастик][Обыкновенный чердачный ужастик][Обыкновенный чердачный ужастик][Обыкновенный чердачный ужастик][Обыкновенный чердачный ужастик][Обыкновенный чердачный ужастик][Обыкновенный чердачный ужастик][Обыкновенный чердачный ужастик]