Кабельные вводы

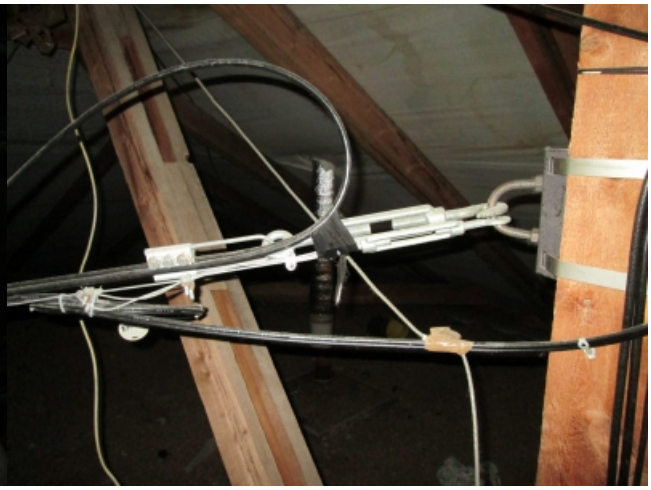

[Кабельные вводы][Кабельные вводы]

[Кабельные вводы][Кабельные вводы]

[Кабельные вводы][Кабельные вводы]

[Кабельные вводы][Кабельные вводы]