Ужастики Москвы

Вот так работает один очень крупный оператор практически в центре Москвы (район станции метро "Динамо"). Помимо домовой сети, на снимках видно ящики где находятся ADSL-модемы.




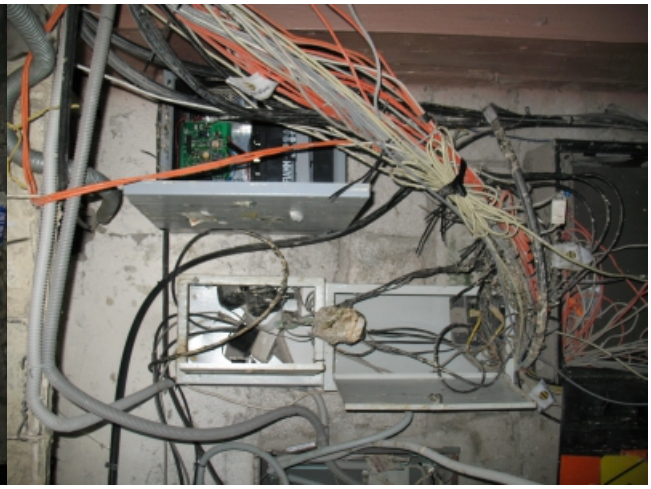



А сколько провайдерского хлама осталось на крышах... Остатки Wi-Fi-линка в виде антенны и антивандальный ящик от атмосферной оптики. Старые брошенные аналоговые релейки.







Воздушка на 180 метров с вываливающейся шпилькой. Полка склада одного провайдер. Кросс одного крупного оператора (ужас сварщика).






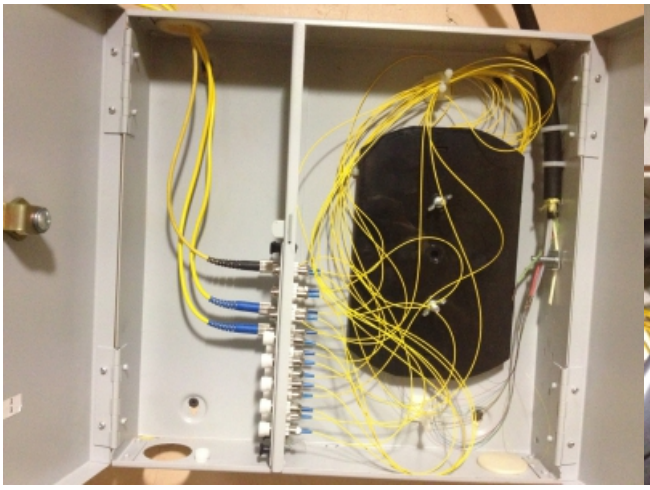
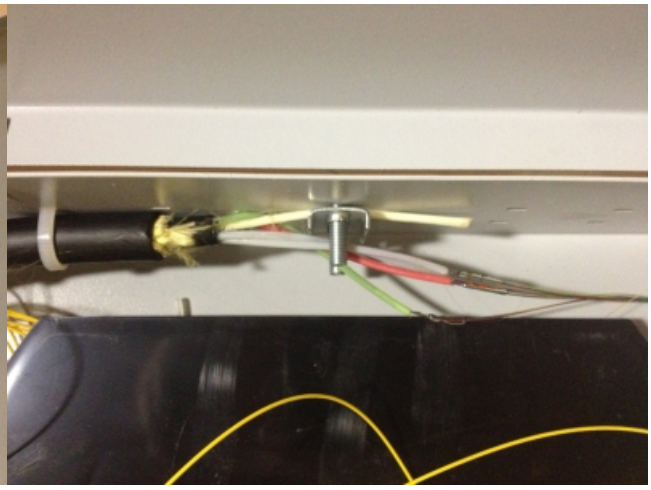
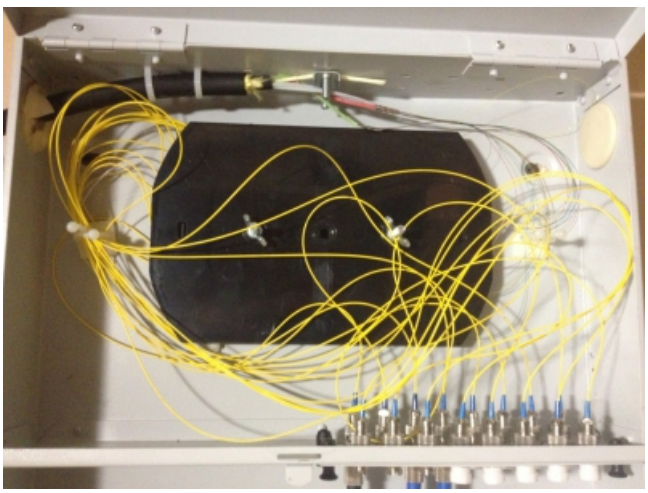

Серверная и АТС на одном из предприятий г. Москвы.

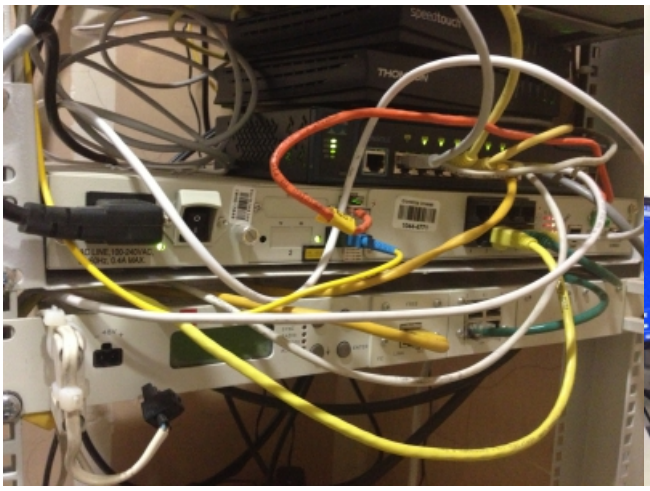


[Ужастики Москвы]

За снимки и комментарии спасибо Александру.