Ловушка для монтажника

О проблемах, связанных с электричеством, я уже писал: «Электроужастик или монтажные будни», «Электро-байка с мистическим уклоном». В продолжение или дополнение этих заметок ещё одна история.

Электрохозяйство большинства наших жилых домов оставляет желать лучшего.

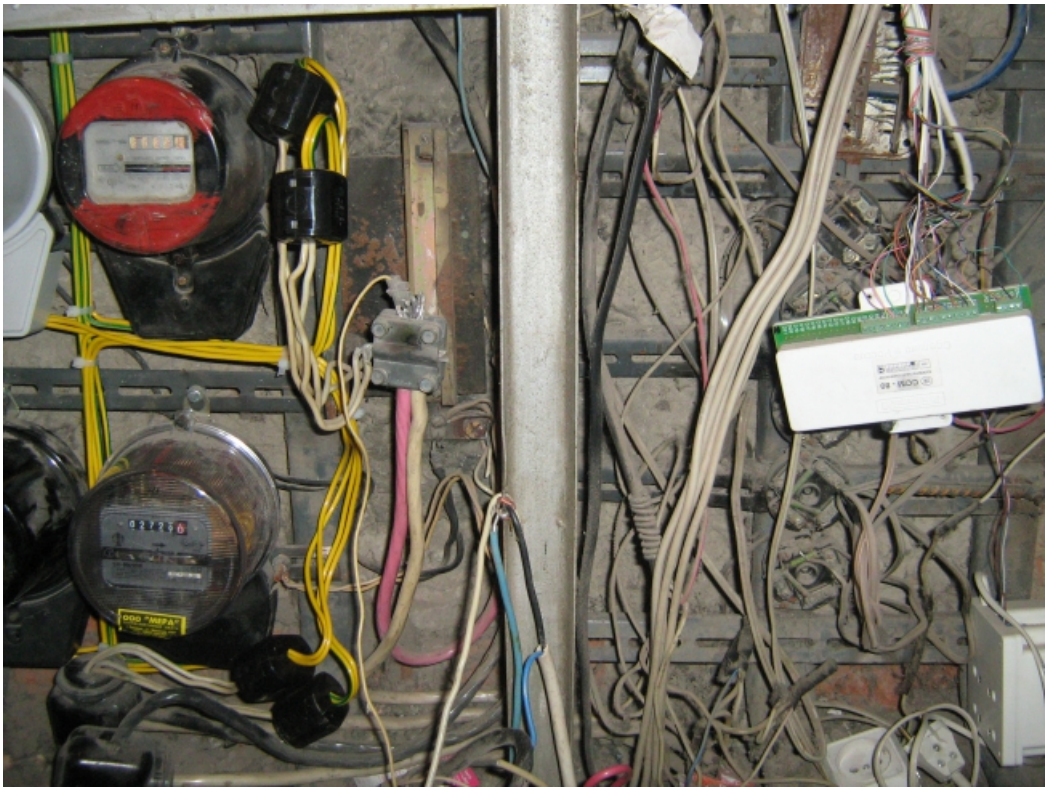

Среднестатистический электрощит

На крышах и в тех. помещениях также можно увидеть много интересного.



Вырванные гусаки



Подключение к бесперебойнику

Но на крышах светло, а в тех. помещениях есть освещение и, по крайней мере, есть возможность видеть куда идешь, ходить в полный рост. Хуже дело обстоит на чердаках (тех. этажах), свет проведен не всегда, а если проведен, то не всегда работает, а если работает, то не всегда хорошо. :) Передвигаешься как по минному полю, не наступить, не задеть, не зацепиться (Господи, помилуй меня грешного). Несколько фото, чтоб было понятно, о чем я тут рассуждаю. Снимки сделаны при помощи вспышки.

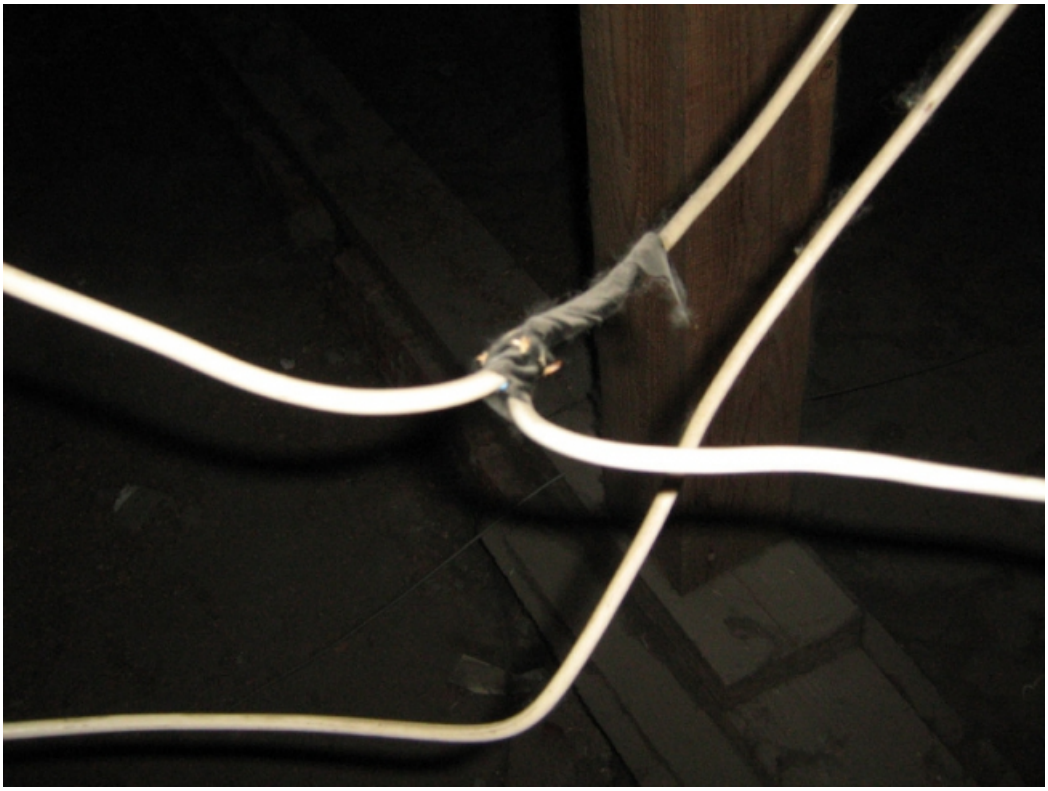

Электро-рашин скрутка на уровне шеи, груди...Пошёл и повесился



Подключение местного телевидения. Нагибайся пониже и не разгибайся резко



Так называемый распред. узел. Не шарь руками по стенам

Ну и собственно сама история. Понадобилось попасть на тех. этаж, на один из тех чердаков, на которые ведет вертикальная металлическая лестница.


Лестница на тех. этаж

Люк тоже металлический, откидывается вправо вверх. Залажу на лесенку, открываю замок, откидываю люк (твою мать... И много других слов), металлический люк упирается в чердачную стену, на которой местный электрик (хороший человек, наверное, чтоб ему спалось крепко) установил выключатель чердачного освещения, и не заизолировал (или плохо заизолировал) скрутки... Короче, фаза без изоляции, металлический люк на неё, я за люк держусь и стою на лесенке также токопроводимой и связанной с люком, практически в лестничном пролете под потолком верхнего этажа....

В общем, очень неприятные ощущения (по крайней мере цензурно их описать точно сложно :( ).

Скрутку эту я по окончании работ заизолировал и сфотографировал, чтоб ТСЖевцам показать.

[Ловушка для монтажника]
Ловушка для монтажника

Показал, поговорили, обещали исправиться и все проверить/переделать. С тех пор чердачные люки, даже очень тяжёлые, стараюсь резко не откидывать, а придерживая осматривать место его приземления.

Монтажники-чердачники, не торопитесь, будьте осторожны.

Прислал ivntv.

А на десерт, прямое попадание молнии во время грозы в Омске. Фееричное зрелище. Ни оптика, ни грозозащита не спасут.