Ужасы из техпомещения

Это техпомещение одного из московских БЦ, образовавшихся на месте почившей в бозе фабрики. В помещении размещено оборудование 5-ти операторов. Поскольку за помещением не закреплён конкретный ответственный, то и порядок в нём соответствующий, ну а состояние телеком-инфраструктуры, кажется, просто следует за отсутствием порядка и весьма органично дополняет его. Добавлю, что в помещении на всех предметах и оборудовании большой слой пыли, причём как бытовой, так и строительной, возникшей при сверлении и долблении отверстий.

Вид на стойку с узловой АТС NEC и действующим транзитно-оконечным (!) кроссом МГТС на 470 пар.

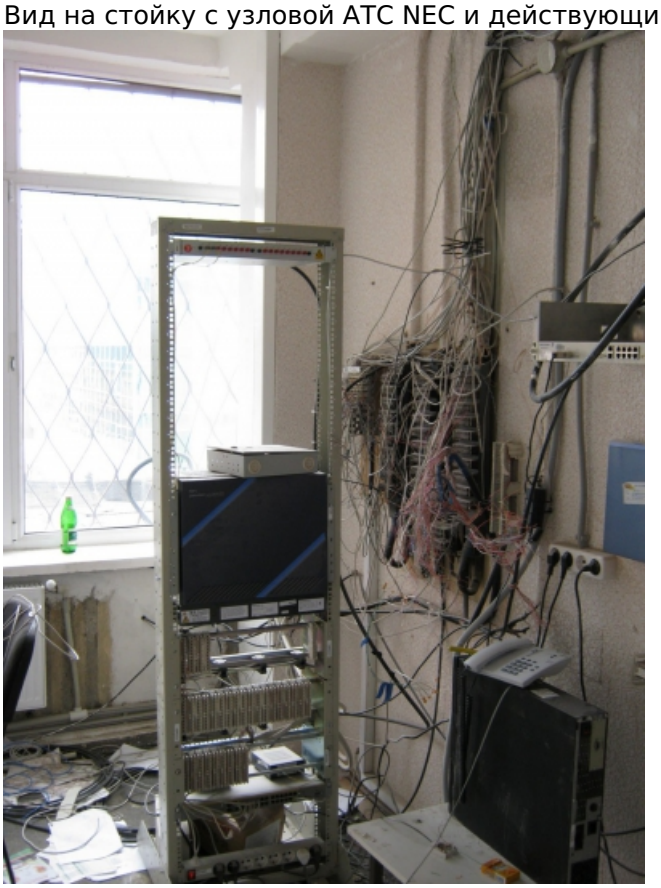

Вид от стойки на другой угол техпомещения. Видны ИБП, радиоборудование и VoIP-шлюз крупного оператора, и шкаф небольшого провайдера. Петля оптики принадлежит как раз последнему.

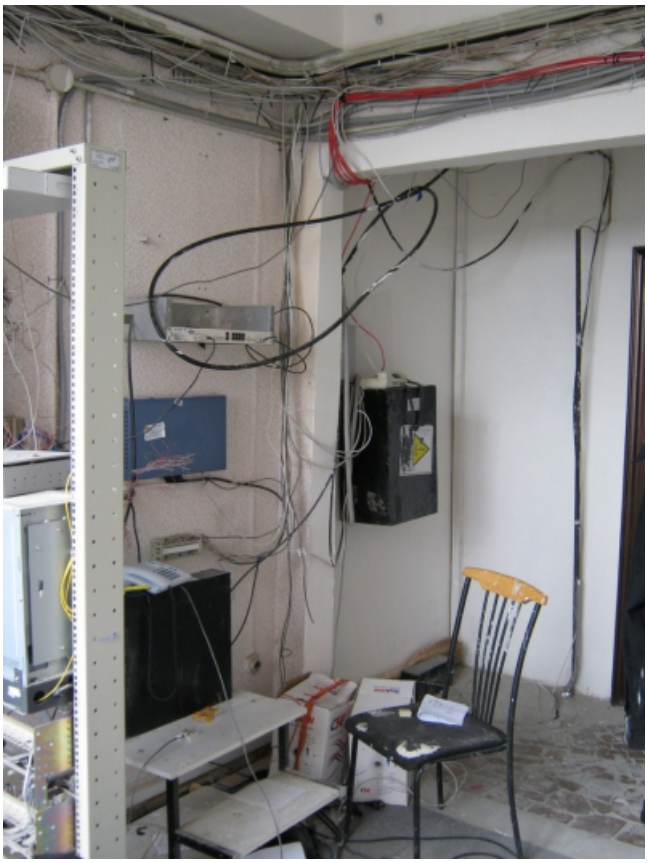

Вид от окна на заднюю часть стойки крупного оператора и кросс МГТС.



Мусором завален весь пол помещения.



Подвод кабелей к АТС NEC в стойке, слой пыли на работающих медиаконвертерах и мусор на полу.



Общий вид кросса МГТС на 50+3х100+2х10+1х100 пар (про последние 1х100 пар будет подробно ниже).

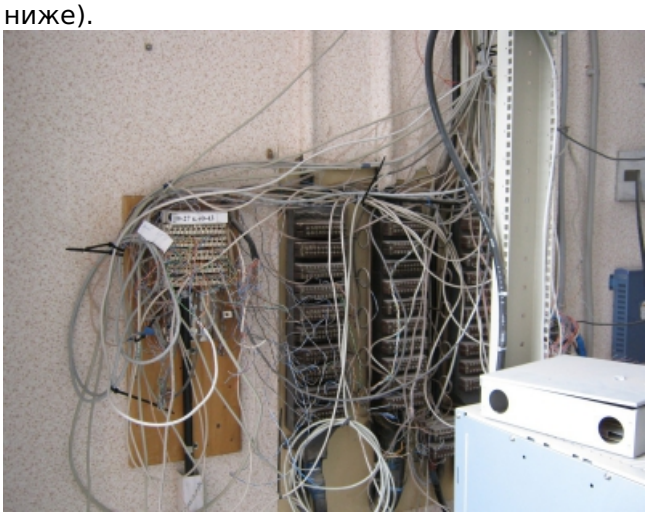

Кросс МГТС, сравнительно новая его часть.

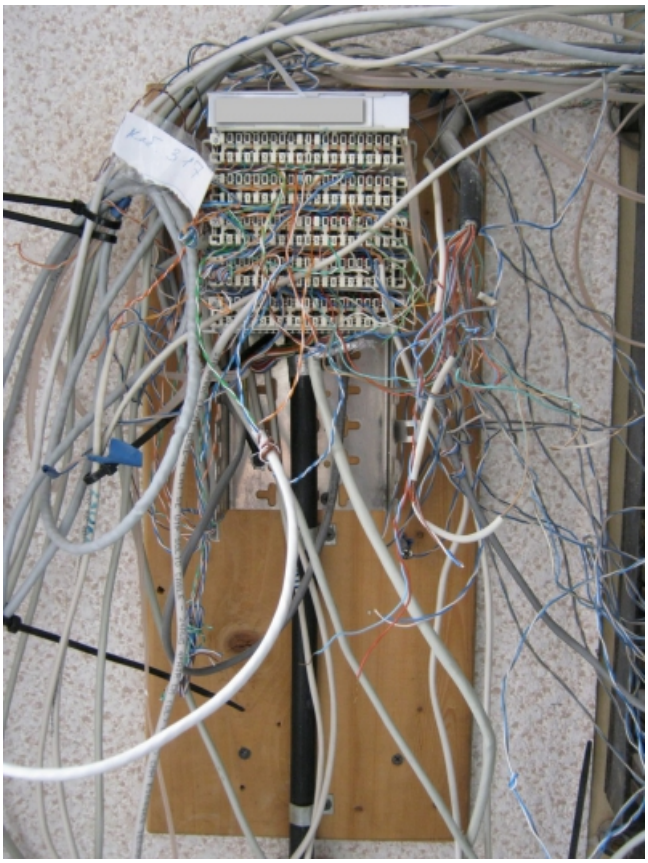

Кросс МГТС, 3x100+2x10 пар.

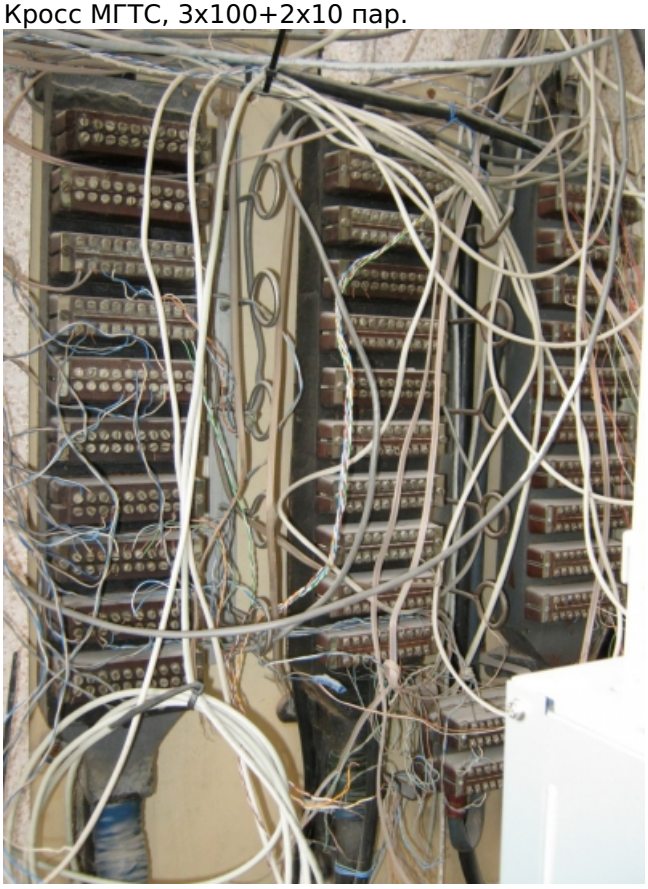

Кросс МГТС, 3x100+2x10 пар и хит сезона - действующий ТПП на 100 пар, расшитый "веером" в воздухе и соединённый скрутками с ~30 кроссировочными парами самого разного качества и марки. Справа также виден 66-й кросс от VoIP-шлюза крупного оператора.

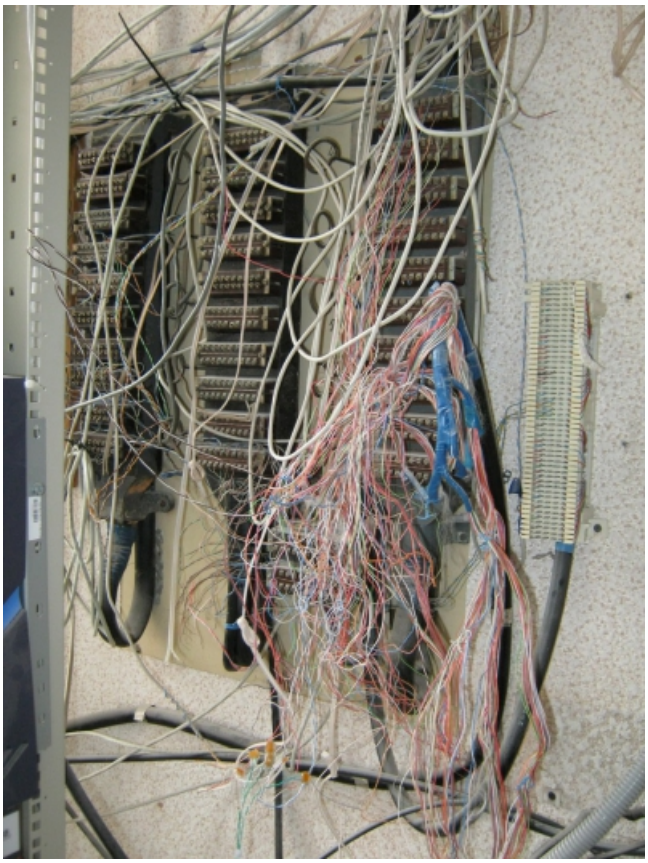

Кросс МГТС, ТПП на 100 пар, расшитый "веером" (крупный план).

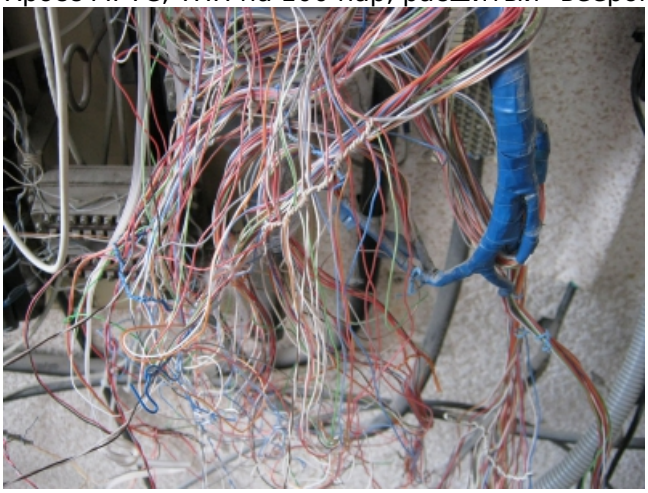

Техзапас кабелей МГТС на крыше пристройки к зданию.



Ствол бывшего мусоропровода, используемый как кабельная шахта.



Один из многочисленных вводов магистральных и абонентских кабелей в помещение. Виден заглушённый ствол бывшего мусоропровода.



Техзапас оптики одного из небольших провайдеров (наиболее подходящего под классическое определение "пионернет").



Эта же петля показана здесь. Виден общий бардак на оборудовании, BPM и кабельных трассах.

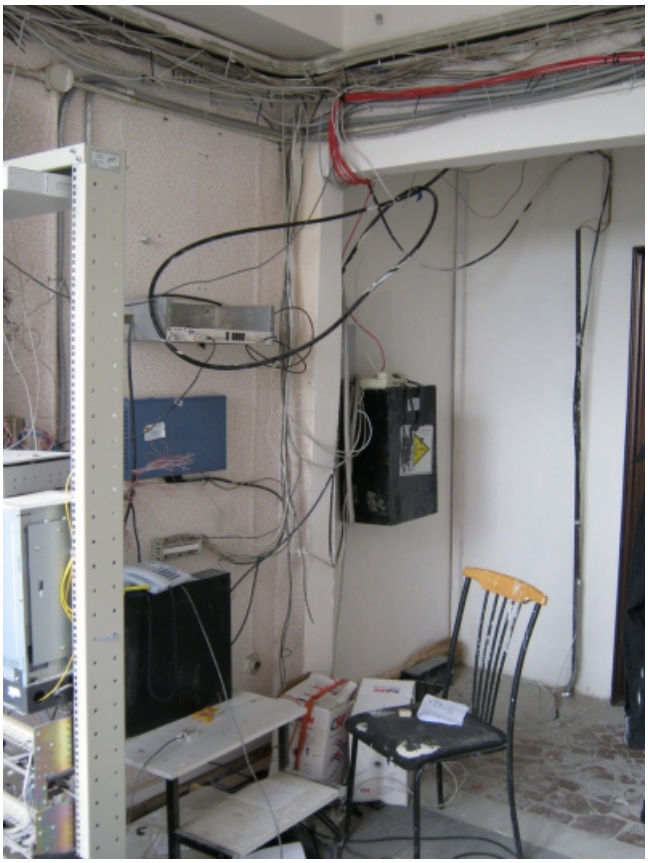

Радиооборудование и VoIP-шлюз крупного оператора, зацепленный за кронштейн с радиооборудованием техзапас оптики того же небольшого провайдера шкаф с его оборудованием и паутина кабелей.

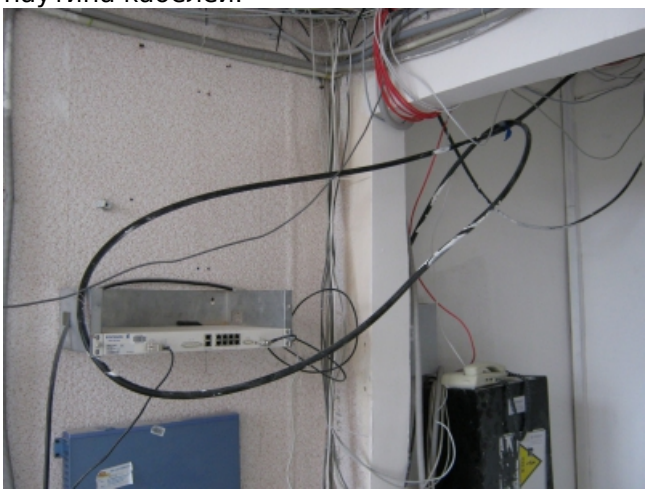

Шина уравнивания потенциалов радиооборудования крупного оператора и его же VoIP-шлюза, подключение к радиооборудованию.



Эта же шина, подключение к VoIP-шлюзу. Хорошо видно сильное окисление проводников.



Вид на радиооборудование и VoIP-шлюз крупного оператора, а также на петлю оптики "пионернета".



На этом пока всё :).

Прислал Андрей.